



Shoptocht Londen

Stadswandeling met hoog winkel- en horecagehalte. Vanaf station London St. Pancras, 7 km.



Vanaf het Eurostarstation London St. Pancras maak je dwars door de binnenstad een leuke wandeling naar de Big Ben, daar kun je op de metro stappen om weer naar je stek te reizen. Het eerste deel komt door de rustige wijk Bloomsbury met daarin een paar parken. In een daarvan (Russel Square Park) ga je in een paviljoen lekker aan de koffie met een vers croissantje. Langs het Brits Museum trek je de karakteristieke Londense wijk Soho in. Daar maak je een flinke slinger doorheen en komt in de pittoreske winkelstraatjes en -hofjes de leukste zaakjes tegen, in de befaamde Carnaby Street zijn dat vooral boetiekjes. Uiteraard passeer je menig supergezellige pub. Na dit shopdeel krijg je wat bekende bezienswaardigheden te zien: het drukke Piccadilly Circus, het toeristische Trafalgar Square met prachtige fontein en de National Gallery, de majestueuze regeringsgebouwen langs Whitehall, Downing Street 10, de Westminster Abbey, het Westminster Palace en tot slot de Elizabeth Tower, oftewel de beroemde Big Ben. Onderweg naar dit alles kun je even tot rust komen in het paviljoen van het romantische St. James's Park, daarna steek je de Horse Guards Parade over. [Klik hier voor de fotoreportage!](#)

LA = Linksaf / RA = Rechtsaf / RD = Rechtdoor

1. Vanaf de voorkant van het oude stationsgebouw St Pancras (tevens een hotel) de drukke weg (Euston Road) oversteken en aan de overkant RA, je loopt dan aan de linkerkant van die weg en ziet rechts de langgerekte gevel van dat station/hotel. Op de hoek daarvan LA (Judd Street) en pas op de 2^e kruising RA (Hastings Street). Op de kruising waar je links een park ziet RD (Cartwright Gardens) en volg deze straat met een ruime linkerbocht om dat park. Daarna op de kruising RA (Marchmont Street) en op de volgende kruising (met Tavistock Place) RD, je bent nog steeds op de Marchmont Street. Tegenover de 1^e van rechts komende straat LA winkelcentrum the Brunswick inlopen. Op de brede winkelboulevard RA en aan het einde daarvan na de trap RA (Bernard Street). Pas op de kruising waar je links een vrij groot park ziet die kruising via de oversteekplaatsen schuin naar links oversteken en RD dat park in (Russell Square Park). Ga hierin consequent RD en verlaat dit park aan de overkant, onderweg zie je links een paviljoen en steek je een plein met banken over.

2. Na de parkuitgang schuin RD (Montague Street) en ga een keer aan de rechterkant lopen. Aan het einde (je bent daar op de hoek van het Brits Museum) RA (Great Russell Street). Na de ingang van dat museum nog even doorlopen en op de 1^e kruising LA (Bloomsbury Street). Op de 1^e grote kruising met verkeerslichten RA (Oxford Street). Blijf deze straat een stuk volgen en ga bij de Primark aan de linkerkant lopen. Na huisnr 53 op de kruising LA (Soho Street) en aan het einde RD het parkje in (Soho Square Gardens). RD-gaand aan de overkant van dit park LA en iets verderop RA (Greek Street). Op de 1^e straat RA (Bateman Street) en iets verderop op de 1^e kruising LA (Frith Street). Je loopt ondertussen het winkelhart van de wijk Soho in: ook al komt de route hier niet door alle straatjes, schiet af en toe een jou leuk lijkend zijstraatje in. Pas aan het einde op de Shaftesbury Avenue RA en kort daarna op de 1^e kruising ook RA (Dean Street). Op deze kruising linksaf kun je het Londense Chinatown inschieten; heel leuk, dus even doen.

3. Op de kruising met de Old Compton Street RD en daarna op het 2^e smalle straatje LA (Meard Street). Daarna op de kruising RA (Wardour Street). Tussen huisnr 141 en 143 LA (Broadwick Street) en kort daarna op de kruising met de Berwick Street RD, je blijft de Broadwick Street nog een stuk volgen. Pas op de kruising met de Marshall Street (dat is even na saloon John Snow) RA en kort daarna op de Ganton Street LA. Loop niet te ver door want na huisnr 8 moet je op Newburgh Street RA. Aan het einde LA en kort daarna op de 1^e kruising wederom LA, je

bent nu in de befaamde winkelstraat Carnaby Street; je treft hier talrijke leuke zaakjes en boetiekjes. Loop deze straat niet helemaal uit maar ga tegenover de van links komende Broadwick Street RA overdekt Kingly Court in. Op het terrasrijke pleintje (met daarboven nog enkele verdiepingen met hele leuke restaurantjes, ga daar even kijken) LA en na de onderdoorgang/uitgang ook LA. Na de van links komende Carnaby Street weer gezien te hebben tegenover huisnr 41 RA (Upper James Street). Na rechts van je een parkje gezien te hebben nog even RD en daarna op de 1^e kruising RA (Brewer Street). Op de volgende kruising LA (Air Street) en vrij kort daarna op de ruime kruising ook LA (Glasshouse Street).

4. Aan het einde ben je op het Piccadilly Circus, blijf aan de linkerkant lopen, steek de Shaftesbury Avenue over en ga iets verderop op de kruising waar je rechts een groot beeld van vier paarden ziet RA (Haymarket). Ga een keer aan de linkerkant lopen, onderweg zie je links en rechts een theater. Aan het einde haaks LA (Pall Mall East). Waar je voor je een groot plein ziet (Trafalgar Square) de rechterbocht van de weg waar je langs loopt volgen, je passeert dat plein dus links van je. Op de hoek daarvan met de linkerbocht meegaan, even voor de leeuwenbeelden RA de weg oversteken, aan de overkant LA en volg de rechterbocht. Voor je zie je een halfrond gebouw, loop daar aan de rechterkant onderdoor. Daarna de bomenrijke wandelboulevard aan de rechterkant van de daar zeer brede weg volgen, rechts zie je de Mall Galleries. Waar je rechts een brede trap en hoog standbeeld ziet LA die brede weg oversteken, aan de overkant RD het St James's Park in en RD gaan.

5. Aan het einde (daar zie je rechts een paviljoen met daarachter een vijver met veel banken, je kunt er even naar op en neer lopen) haaks LA, dus volg het bredere linker pad. Na de uitgang RD het grindplein (dit is de Horse Guards Parade) RD oversteken en RD de poort van de Horse Guards onderdoor. Na de uitgang gelijk RA (Whitehall), wat verderop kom je langs de zwaar bewaakte Downing Street (met daarin op nummer 10 de ambtswoning van de Britse premier). Daarna zie je rechts diverse regeringsgebouwen en blijf deze straat nog een stuk volgen, deze heet nu Parliament Street. Op de grote kruising waar je een flink plantsoen ziet, zie je voor je de Westminster Abbey en links de Big-Ben met het Westminster Palace. Op deze grote kruising eindigt je shoptocht en kun je met de Underground of ander OV naar je stek reizen. Ben je tijdens je verblijf in Londen hier nog niet geweest, neem dan de tijd om de bezienswaardigheden hier te bezichtigen.

Kaart op volgende bladzijde!

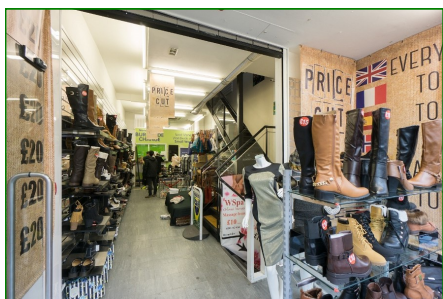

Shoptocht Londen Kaart

Leuke winkelstraten:
Oxford Street, Carnaby Street
en Kingly Court

Leuke horecalocaties:
Russel Square Park, hele wijk
Soho en Kingly Court

Bezienswaardigheden: Piccadilly
Circus, Trafalgar Square, Whitehall,
Downing Street 10, Westminster
Abbey, Westminster Palace,
Horse Guards Parade en Big Ben.

Colofon

Routebeschrijving:
© Bart van der Schagt
Uitgave: januari 2016
Versie: 2 d.d. 04-04-17
Kaart: OpenStreetMap
Partner: ns.nl/reisjeft

Opmerkingen routebeschrijving:
info@wandeleninbeeld.nl

